Styggen på låven

reinlender från Norge

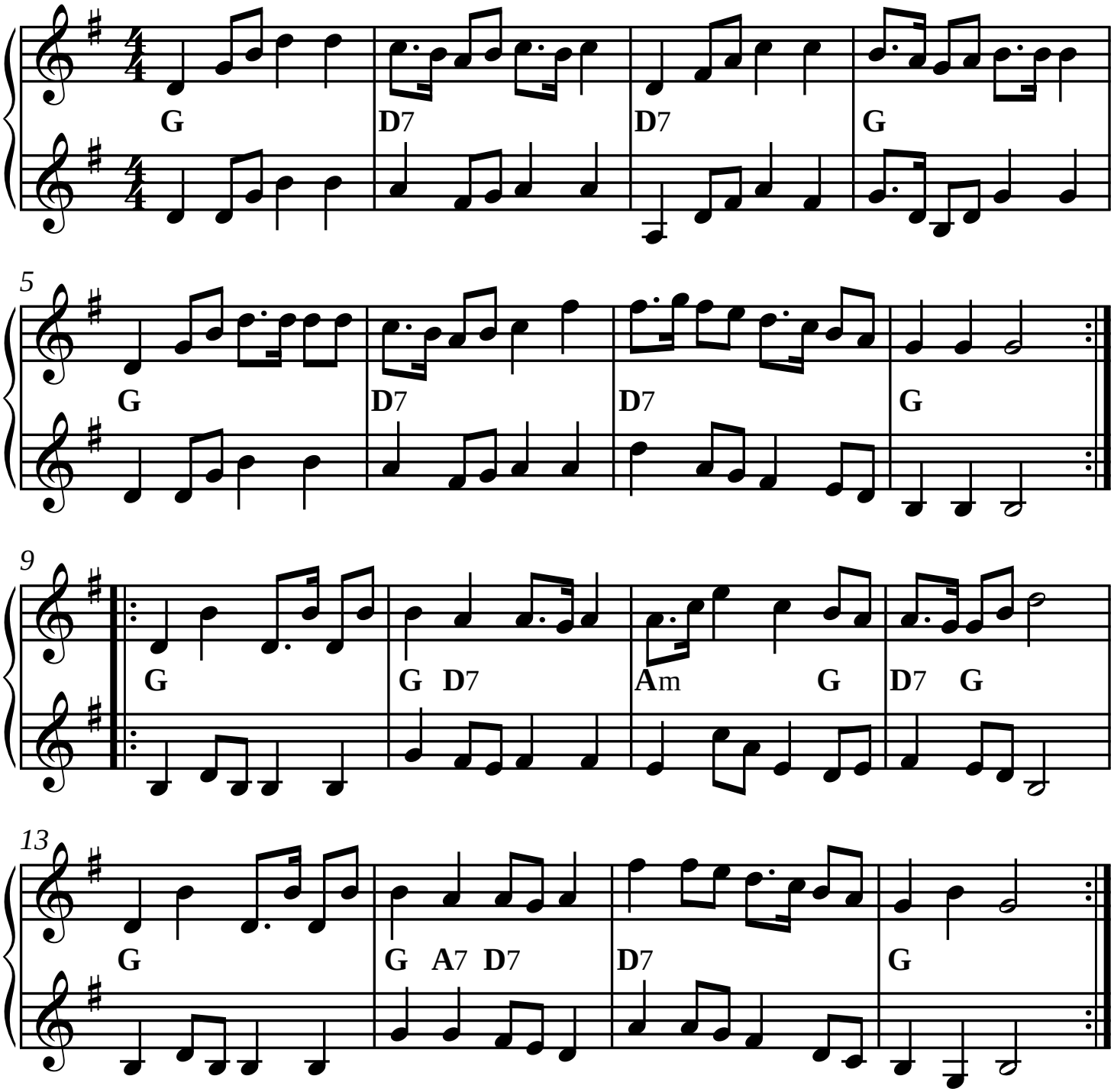

SEL00968-2st Version utformad och utskriven av Stefan Lindén, senast ändrad 200326